National
TRENDVISIONAWARD
2021

PRZEGLĄD KATEGORII

KLUCZOWE INFORMACJE O KONKURSIE

Poznaj kryteria poszczególnych kategorii konkursowych **National Trend Vision Awards 2021**. Sprawdź, jakie są wymagania jury odnośnie wiodącej techniki, inspiracji i efektów przesyłanych prac.

	Wella Professionals			Sebastian Professional	Seb Man	CAŁE PORTFOLIO (+ Londa Professional)	OPI
	Color Artist	**Color Specialist**	**Craft Artist**	**Editorial Look**	**Men's Hair**	**Natural Texture Artist**	**Nail Artist**
W centrum uwagi	Efekt kolorystyczny	Technika balejażu	Strzyżenie + koloryzacja+ stylizacja	Nastrój (wrażenie) edytorialu	Podstawy barberingu	Włosy falowane, kręcone lub mocno skręcone	Kreatywność i technika
Źródło inspiracji	Paleta Kolorów WP	Koloryzacja Luxelights	Styl, który ukazuje autentyczne piękno modelki	Zdjęcia Sebastian Professional	Zdjęcia Seb Man	Naturalna tekstura włosów modelki	Paleta Kolorów
Zamierzony efekt końcowy	Piękna fryzura, odpowiednia dla salonu (skupienie na efektach kolorystycznych, palecie odcieni i ogólnej wizji)	Piękny, naturalnie wyglądający efekt końcowy pokazujący mistrzowskie wykonanie rożnych wersji techniki rozjaśniania Luxelights	Wspaniała metamorfoza, która wyraża prawdziwe „ja" modelki, łącząc poszczególne elementy rzemiosła: strzyżenie/stylizację/ koloryzację.	Wizerunek edytorialowy odzwierciedlający tożsamość marki Sebastian Professional	Charyzmatyczny model prezentujący modną męską fryzurę	Pięknie wystylizowana fryzura eksponująca naturalną teksturę włosów modelki. Uwydatnia lub potęguje włosy falowane, kręcone lub mocno skręcone. Zaakcentowana kolorem ukazuje olśniewająco błyszczące i dobrze odżywione włosy.	Modny, na czasie, łatwy do wykonania w salonie
Główne kryteria	- Technika koloryzacji / wybór koloru - ogólna wizja i look	- Technika balejażu Wysokiej jakości efekty końcowe	- Technika strzyżenia, stylizacji i koloryzacji - Zdjęcie looku końcowego powinno pokazywać olśniewający efekt i ukazywać autentyczne piękno modelki	Inspirujące fotografie, które nawiązują do ducha marki Sebastian Professional	Efekt końcowy: różnorodne elementy barberingu i modnie ostrzyżona męska fryzura	Podkreślenie naturalnej tekstury włosów modelki.	- Kreatywność i technika –ogólny look

FRYZURY KONKURSOWE

KLUCZOWE INFORMACJE O KONKURSIE

Trendy: zmiana w sposobie definiowania trendów

- Trendy nie są już sezonowe
- Nie mają „terminu ważności”
- Dokonują przełomu w świecie mody i urody
- Dyktują je społeczności
- W mediach społecznościowych oznaczane są hasztagami z trendami
- Afirmuje się wyjątkowy charakter każdej jednostki
- Indywidualność motywuje ludzi do zmian
- Afirmuje się różnorodne oblicza piękna

Afirmowanie fryzur, które...

- Są modne i inspirujące
- Wpływają na wygląd każdego człowieka
- Skupiają się na indywidualności modela/modelki
- Uwzględniają wizerunek i osobowość modelki/modela
- Są inspirujące i nie budzą lęku u konsumenta

Podczas konkursu unikamy fryzur...

- Wymuszonych, przekombinowanych, ekscentrycznych i dziwacznych
- Niewpisujących się w świat trendów i mody
- Niewspółgrających z karnacją modelki i kolorem jej oczu pod względem wybranego odcienia
- Takich, w których technika koloryzacji nie koresponduje estetycznie ze sposobem strzyżenia i stylizacją
- W których połączono takie odcienie farb, które nie harmonizują i nie współgrają ze sobą
- Które słabo wykończono i które nie ukazują optymalnie koloru ani sposobu strzyżenia

KATEGORIE KONKURSOWE

WYBIERZ KATEGORIE KONKURU, W KTÓRYCH WYSTARTUJESZ

W tegorocznej edycji konkursu National Trend Vision Awards rozpatrywane będą prace aż w 7 kategoriach. Wybierz kategorię, w której chcesz rywalizować i szukaj inspiracji!

- EDITORIAL LOOK
- COLOR ARTIST
- CRAFT ARTIST
- COLOR SPECIALIST
- NATURAL TEXTURE ARTIST
- MEN'S HAIR
- NAIL ARTIST

EDITORIAL
LOOK

KLUCZOWE INFORMACJE
O KONKURSIE

Należymy do społeczności ryzykantów, śmiałych i zainspirowanych poszukiwaczy innego spojrzenia.
Tworzymy rzeczy tak specyficzne, że odciskają piętno w naszych zmysłach, to CHARAKTERYSTYCZNA NIEDOSKONAŁOŚĆ, która wypala się w naszych umysłach.
Jesteśmy nieprzewidywalni, nasz perfekcyjnie niedoskonały styl jest *novum* dla oczu!
Nasz proces twórczy, nasze metody są zawsze stosowane z prostą kompleksowością „SIMPLEXITY".
Uzyskujemy czysty efekt końcowy, dzięki minimalistycznemu podejściu, ale jest on złożony pod względem wykonania i wymaga wysokiego poziomu opanowania rzemiosła.
Sebastian uczy, jak tworzyć, a nie co tworzyć! Nie dążymy do tego, by osiągnąć stan końcowy, ale ciągle się rozwijamy, respektując szybkie tempo przemian w społeczeństwie.
Sebastian nie bawi się kolorami lecz używa ich jako narzędzi designu do tworzenia kontrastów i wymiarów, które uwydatniają fryzurę i stylizację. Nasz artystyczny punkt widzenia to czerń i biel – barwy te odgrywają rolę podobną do tej, jaką pełnią „prawdziwe" kolory.
Dla marki Sebastian pielęgnacja to podkład gruntujący płótno włosów, aby przekraczać możliwości stylizacji.

EDITORIAL LOOK

KLUCZOWE INFORMACJE O KONKURSIE

PROSTY LOOK KOŃCOWY, SKOMPLIKOWANY/KOMPLEKSOWY POD WZGLĘDEM WYKONANIA.

Marka Sebastian jako pierwsza zapoczątkowała prawdziwą rewolucję, myśląc poza schematami i łamiąc zasady! Nasza metoda jest niezwykle skomplikowana, a jej opanowanie zajmuje wiele lat.
Ale właśnie dzięki temu zbudowaliśmy tak silną kulturę. Wyciągamy fryzjerów z ich strefy komfortu i kwestionujemy ich umiejętności. Zmuszamy do nieszablonowego, kreatywnego myślenia. Patrzymy na to, co mamy przed sobą: na twarz, włosy, sylwetkę. Budujemy poszczególne elementy, ustanawiamy zasady projektowania, trenując oczy, by spoglądały na ogólny kształt, dzięki czemu będzie można potem zdecydować, jakie techniki zastosować, aby osiągnąć sukces z konkretną osobą.
W tworzeniu fryzur wyróżnia nas łączenie wielu narzędzi w jednym looku: BRZYTWA, NOŻYCZKI, DEGAŻÓWKI – używane razem pozwalają uzyskać spersonalizowany akcent. Nasze wizerunki, nasze looki są swobodniejsze, organiczne i zdolne do transformacji w bardziej awangardowy, młodzieńczy efekt. Ale to inteligencja technik daje styliście narzędzia do tworzenia i wykorzystania ich na swój sposób.

EDITORIAL
LOOK

KLUCZOWE INFORMACJE
O KONKURSIE

INTELIGENTNIE NIEDOSKONAŁA.
MULTI-TRANSFORMACYJNE FRYZURY.

Zmieniamy sposób postrzegania włosów przez ludzi – bawimy się i łączymy nasze produkty w koktajle, przesuwamy granice, aby stworzyć nowe kształtyi tekstury. Edukacja obejmuje znacznie więcej niż technikę stylizacji. Inspirujemy fryzjera, aby stał się bardziej kreatywny.

EDITORIAL LOOK

KLUCZOWE INFORMACJE
O KONKURSIE

WZBUDZANIE
EMOCJI

Wybór modelki/modela jest kluczowy – szukamy charyzmatycznej osobowości.
Prezentujemy na zdjęciach zrelaksowaną i wiarygodną pozę.
Włosy są w centrum uwagi – nie zakłóca ich zbyt przeładowane tło.
Zachowanie przejrzystości pozwala dostrzec szczegóły.

EDITORIAL LOOK

KLUCZOWE INFORMACJE
O KONKURSIE

INKLUZYWNE (INTEGRUJĄCE)
PIĘKNO

Modelka/model może spowodować pozytywną zmianę.
Marka Sebastian opowiada się za inkluzywnym pięknem.

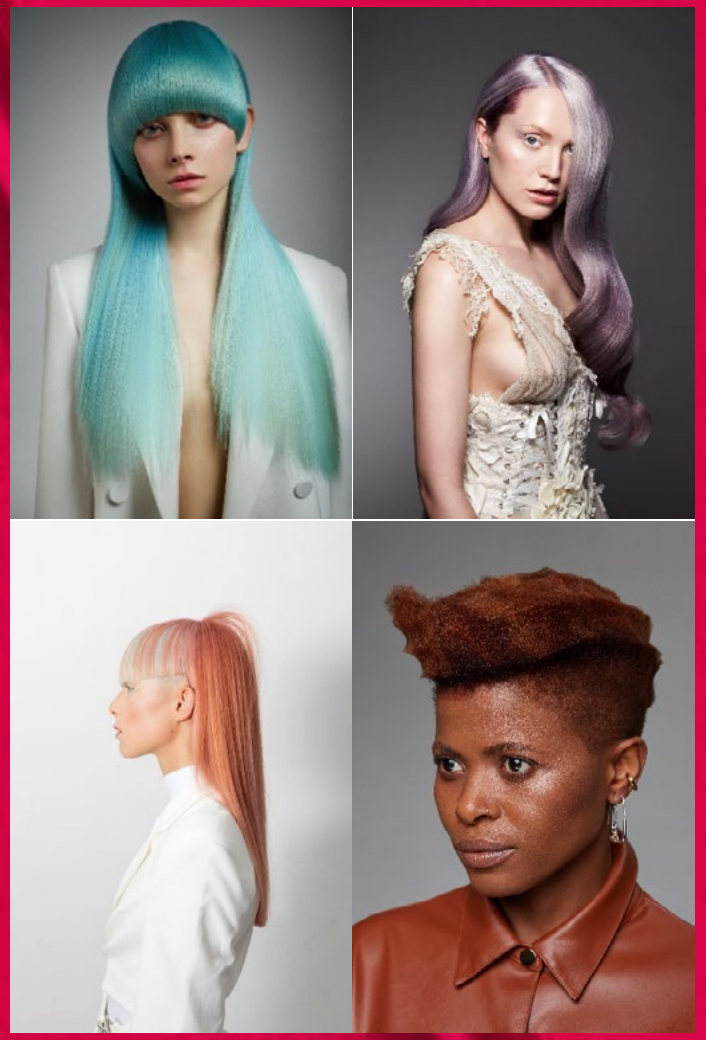

COLOR ARTIST

INFORMACJE O KONKURSIE

Całościowy look i modelka:
- Dostarczy przyjemnych wrażeń estetycznych konsumentom
- Współgra z rysami/cechami modelki i jej indywidualnym charakterem
- Look pokazuje modelkę z jak najlepszej strony i w nowoczesny sposób
- Jakość, styl i wykończenie tworzą doskonałą całość

Technika:
- Technika została wykorzystana w doskonały sposób
- Przemyślne rozmieszczenie kolorów prezentuje fryzurę w optymalny sposób
- Rozmieszczenie koloru jest precyzyjne
- W efekcie końcowym kolor i styl tworzą harmonijną całość i wyglądają swobodnie
- Farba została nałożona z precyzją i profesjonalnie

Wybór koloru:
- Odcienie i wybrane tony współgrają ze sobą – łączą się harmonijnie lub kontrastują ze sobą
- Wybrany kolor wpisuje się w aktualnie modną paletę oraz tendencje w modzie

Źródło inspiracji:
- Paleta kolorów

CRAFT
ARTIST

INFORMACJE
O KONKURSIE

Całościowy look i modelka:
- Wspaniała metamorfoza wyraża prawdziwe ja modelki
- Afirmuje unikatowe piękno i wygląd każdej indywidualnej osobowości i urody
- Zdjęcie końcowego looku powinno pokazywać zachwycający efekt
- Zapewnione są przyjemne wrażenia estetyczne u konsumentki

Technika:
- Efekt końcowy pięknie dopracowany i profesjonalnie wykonany
- Design został dobrze przemyślany
- Efekt wygląda swobodnie, w niewymuszony sposób
- Inteligentnie wykorzystana została tekstura
- Strzyżenie, stylizacja i koloryzacja tworzą harmonijną całość
- Ogólnie jakość, styl i wykończenie fryzury są doskonałe

Wybór koloru:
- Kolor jest błyszczący i włosy wyglądają zdrowo; kolor dobrze komponuje się z całościowym lookiem

Źródło inspiracji:
- Pokazanie pozytywnej zmiany włosów modelki dzięki strzyżeniu, koloryzacji i stylizacji. Look powinien podkreślać cechy/rysy twarzy oraz osobowość modelki za pomocą metamorfozy, która wydobywa u niej wszystko to, co najlepsze.

COLOR SPECIALIST

INFORMACJE O KONKURSIE

Całościowy look i modelka:

- Fryzura musi wyglądać luksusowo, komercyjnie i nadawać się do noszenia, a jednocześnie upiększać modelkę dzięki spersonalizowanemu rozmieszczeniu pasemek luxelights i unikalnemu doborowi kolorów.
- Look pokazuje modelkę w jej najlepszym wydaniu.
- Indywidualna interpretacja może być różna – od delikatnej i naturalnej do najbardziej spektakularnej i ekstrawertycznej.

Technika:

- Technika została wykorzystana w doskonały sposób
- Efekt końcowy ma wysoką jakość, uwydatnia definicję i wielowymiarowość fryzury
- Ukazuje mistrzostwo zróżnicowanej techniki rozjaśniania Luxelights, element cieniowania u nasady oraz wykończenie dzięki zabiegowi nabłyszczania.

Wybór koloru:

- Kolor i styl harmonijnie komponują się ze sobą i wyglądają swobodnie
- Kolor włosów wygląda zdrowo
- Perfekcyjnie wykonano zindywidualizowane farbowanie techniką Luxelights. Naturalnie wyglądający kolor u nasady jest ciemniejszy niż wielowymiarowe wykończenie na długościach i końcach.
- Podkreślono kolorystykę modelki dzięki najlepiej dobranym kolorom

Źródło inspiracji:

Zainspiruj się kampanią reklamową Luxelights, która powinna nadać odpowiedni ton fryzurze

NATURAL TEXTURE
ARTIST

INFORMACJE
O KONKURSIE

Całościowy look i modelka:
- Fryzura musi wyglądać luksusowo, komercyjnie i nadawać się do noszenia, a jednocześnie upiększać modelkę
- Look pokazuje modelkę w jej najlepszym wydaniu
- Uwydatnij naturalną teksturę włosów modelki poprzez wzmocnienie lub złagodzenie naturalnej dynamiki
- Nie należy robić trwałej ondulacji ani całkiem zmieniać tekstury na nową

Przypomnienie: ta kategoria ma na celu podkreślenie naturalnej struktury włosów modelki, niezależnie od tego, czy są one falowane, kręcone czy mocno skręcone.

Wybór koloru:
- Kolor i styl harmonijnie komponują się ze sobą i wyglądają swobodnie
- Kolor włosów wygląda zdrowo
- Perfekcyjne wykonanie
- Podkreślenie kolorystyki modelki dzięki najlepiej dobranym kolorom

Technika:
- Technika została wykorzystana w doskonały sposób, z profesjonalnym kunsztem rzemieślniczym
- Efekt końcowy ma wysoką jakość, uwydatnia definicję i wielowymiarowość fryzury
- Zaprezentowanie mistrzostwa poprzez wykorzystanie całego portfolio Wella Company, aby uzyskać kreatywny efekt, kolor i stworzyć inspirujący look (tekstura, kolor i kształt).
- Masz swobodę łączenia i dopasowywania linii produktów, aby uzyskać określony look
- Suszenie i stylizacja

Źródło inspiracji:
Naturalna tekstura włosów modelki – kręconych lub falujących – to płótno malarskie dla fryzjera.

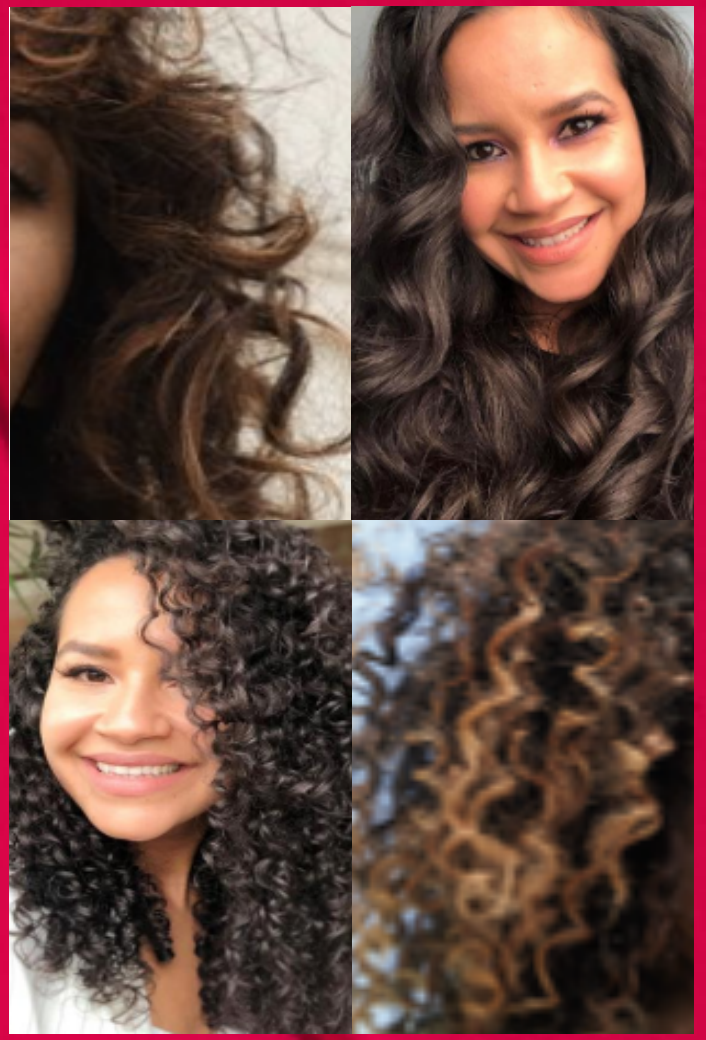

MEN'S HAIR

INFORMACJE
O KONKURSIE

WZBUDZANIE
EMOCJI

SEB MAN afirmuje mężczyzn w całej ich bogatej różnorodności. Pomaga im akceptować wiele różnych ról, które odgrywają – bez ograniczenia wąskimi definicjami. Każdy mężczyzna jest kimś więcej niż tylko synem, pracownikiem, szefem. Jest niesamowitym miksem wielu możliwości i nie pozwala się zaszufladkować.
SEB MAN wprowadza nową gamę produktów do pielęgnacji włosów, stylizacji i groomingu dla mężczyzn, którzy odmawiają zaszufladkowania. Umożliwiają one mężczyznom wyrażanie wszystkich wersji samych siebie w najbardziej nieskomplikowany sposób.

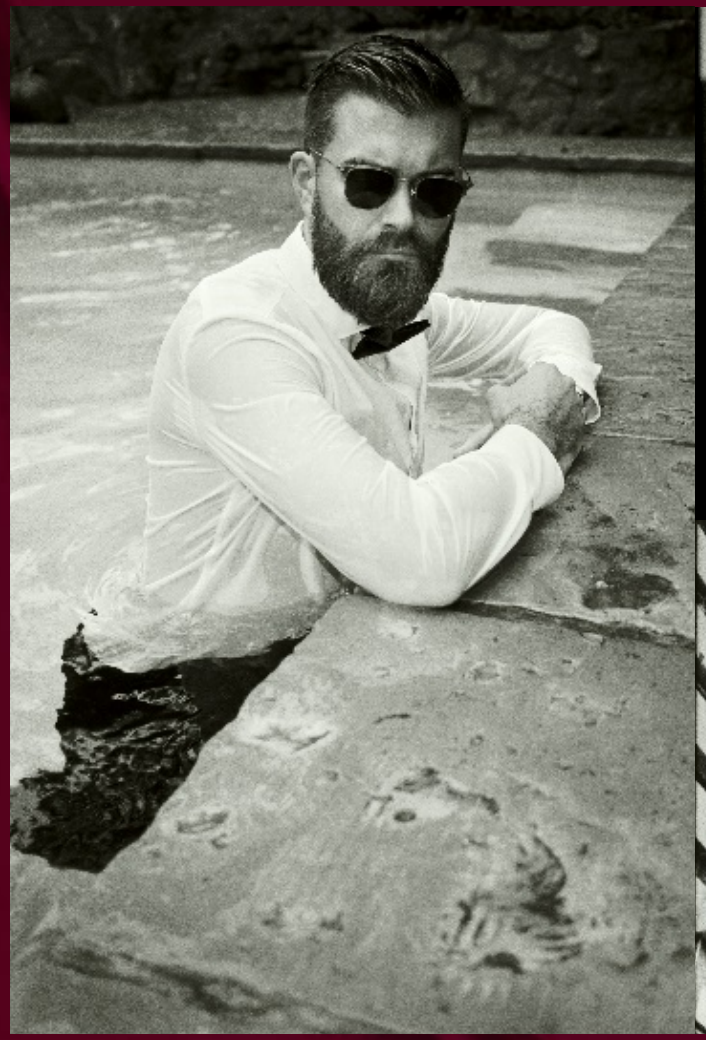
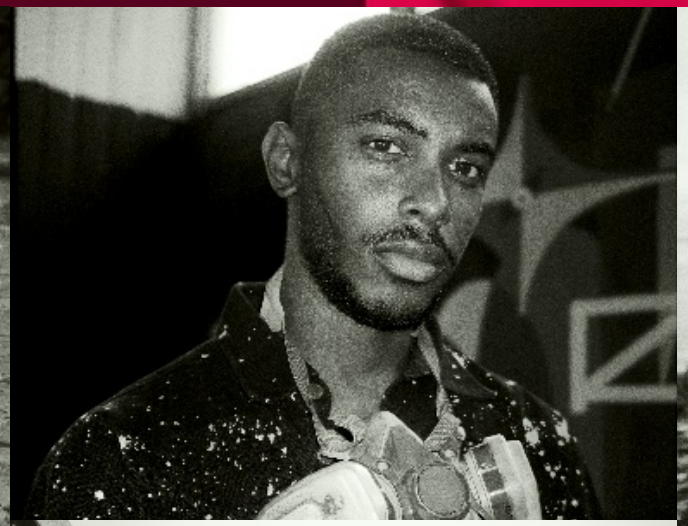

NAIL ARTIST

INFORMACJE
O KONKURSIE

W tej kategorii jurorzy szukają esencji marki O.P.I. Poszukujemy innowacyjnego i jednocześnie wyważonego designu, który ukaże technikę oraz kreatywność twórcy. Całkowity look powinien być dobrze zbalansowany, posiadać przemyślaną kompozycję i harmonijny dobór kolorów; nie może być ani zbyt skąpy, ani nadmiernie przeładowany; całość pozostaje w harmonii z poszczególnymi elementami całego wzoru. Ogólna jakość demonstruje wyjątkowe umiejętności artystyczne, nie jest wymuszona ani przesadna. Aby urzeczywistnić swoją wizję, należy sięgać po paletę kolorów 2021.

O·P·I
NAIL LACQUER
O·P·I
NAIL LACQUER
O·P·I
NAIL LACQUER
O·P·I
NAIL LACQUER